

MAGIX®

Scegliere Magix® significa esigere il meglio per la tranquillità operativa dello studio, coniugare un gestionale ad alto livello tecnologico con la semplicità d'uso ma soprattutto credere in un progetto a 360° dove, attorno all'applicativo, ruotano una serie di servizi estremamente performanti:

- assistenza d'avanguardia,
- aggiornamenti tempestivi,
- consulenza e formazione professionale,
- servizi informativi ed editoriali,
- integrabilità tra gli applicativi,
- supporto hardware e sistemistico.



SEMPLICE

Magix® è realizzato con una speciale **struttura client server installabile su sistemi operativi Windows o Linux**, di cui sfrutta pienamente le performances sopportando agevolmente anche grandi carichi di lavoro con vari posti di lavoro in rete.

La grande attenzione all'ergonomia lo rende semplice ed immediato ed ha permesso di annullare quasi del tutto l'effetto "entra ed esci" dalle varie gestioni.

E' multiutente e multitask, consente quindi di **lavorare sia da più posti di lavoro sullo stesso cliente sia su più clienti e/o diverse procedure dallo stesso posto di lavoro.**

Magix® è un software unico ed integrato.

La **struttura modulare consente l'attivazione di diverse configurazioni, secondo le specifiche esigenze operative del professionista**, dal piccolo studio alla grande organizzazione.

INTUITIVO

L'interfaccia grafica riproduce fedelmente i modelli ministeriali di denunce e dichiarazioni.

Le gestioni fiscali rimangono sempre pienamente gestibili anche negli anni successivi, creando un utilissimo archivio storico

(esempio: compilazione automatica dei condoni).

L'aggiornamento automatico piano dei conti consente di affrontare le campagne fiscali di anno in anno con grande tranquillità ed enorme risparmio di tempo.

Tutte le stampe, comprese le numerose stampe di utilità e di controllo, sono ottenibili anche in formato PDF ed RTF.

Dalla gestione stampe è anche possibile **archiviare elettronicamente, distribuire via email o pubblicare sul sito** Internet Aponet dello studio, procedere a **conservazione sostituiva** con un semplice clic.

SICURO

Accesso protetto per ogni utente, possibilità di **password di accesso** alla singola azienda, **registro degli accessi** dei singoli utenti, rendono Magix® particolarmente sicuro e conforme alla legge sulla Privacy e sicurezza informatica.

FLESSIBILE

Magix® si adatta alle esigenze operative dello Studio.

La gestione di Magix® è disponibile **in house** oppure in **cloud computing**.

Per entrambe le modalità è possibile **acquisire la licenza** del prodotto oppure **noleggiarla** di anno in anno.

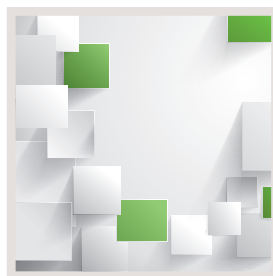

Licenza d'uso

Acquisti i software con la tradizionale licenza d'uso. Potrà utilizzarli per sempre e consultare gli archivi salvati in qualsiasi momento della vita dello Studio.



in House



Installi le nostre procedure presso il server di Studio e scegli il numero di postazioni collegate. Potrà sempre collegarsi fuori dallo Studio, da browser o con chiavetta con ApocloudMe.

in Cloud Computing

Utilizzi le nostre procedure software collegandosi in sicurezza alla server farm, senza installare nulla in Studio. Il servizio garantisce backup giornalieri, aggiornamenti automatici, antivirus ed MS Office.



Noleggìo

Non vuole acquistare la licenza? Nessun problema, può noleggiarlo senza limiti di tempo. Può anche decidere di acquistare la licenza in qualsiasi momento.



COMPLETO

Oltre alle ordinarie gestioni contabili e fiscali evidenziamo:

- **Cespiti** con ammortamento a doppio binario civilistico/fiscale.
- **Leasing**, comodato e locazione a rata fissa, variabile, piani di ammortamento.
- **Contabilità separata** punti vendita / **Contabilità analitica** centri di costo.
- **Emissione Bolle Fatture** per conto dei clienti minori con gestione partite aperte, scadenziario, portafoglio attivo/passivo, emissione effetti.
- **Bilancio UE Plus**: ambiente Ms-Office®, nota integrativa, verbali, spese pluriennali, imposte differite, gestione coop, rendicontazione finanziaria, indici di bilancio, bozze fiscali lres/lrap, ecc.
- **Gestione Regimi Iva particolari**: agricola, spettacolo, pro-rata, del margine, contribuenti minimi, autotrasportatori, ecc.
- **Privacy, antiriciclaggio, controllo di gestione, rating Basilea 2, dichiarazioni d'intento**, certificazioni utili e tanto altro.

- **Simulazioni Fiscali**, strumento di controllo fiscale da utilizzare in corso d'anno per determinare sia il risultato fiscale effettivo riferito al periodo infrannuale sia quello presunto riferibile all'intero esercizio.

- **Gestione e archiviazione ricevute Entratel**, F24 e denunce fiscali.

INTEGRATO

Valore Studio costituisce l'estensione naturale di Magix® per l'organizzazione dello studio.

Aponet è il sito Internet dello studio, è perfettamente interfacciato a Magix® per la distribuzione automatica documenti via e-mail e la pubblicazione in aree riservate.

Paghe Zucchetti, perfettamente interfacciato per la rilevazione automatica di scritture contabili di rilevazione di stipendi e oneri, compensazione automatica crediti e debiti su F24 e redazione del modello 770.

Magixlight, Gestionale 1, Gestionale 2, Ad-Hoc, permettono lo scambio dati a diversi livelli contabili e fiscali.

ASSISTITO A 360°

Ciò che contraddistingue le procedure di Studio è la qualità del servizio, con Magix® lo Studio è costantemente aggiornato non solo sotto il profilo normativo.

Particolare attenzione viene rivolta alle richieste dei clienti stessi ed alla soddisfazione dell'azienda cliente dello studio realizzando **strumenti per la consulenza periodica** (bilancio con bozze fiscali, bilanci e situazioni contabili in formato Ms-Excel®, strumenti di simulazione carico fiscale, congruità e coerenza, analisi di bilancio).

I clienti Magix® godono di un servizio di assistenza eccellente prestato da un team di professionisti e tecnici IT e replicato su tutto il territorio nazionale grazie alla formazione costante e ad uno specifico **percorso di certificazione della rete di rivendita** (SAC - Servizio di Assistenza Certificato).

Il **servizio Gasoline** è una piattaforma On Line che raccoglie i quesiti esposti dagli Studi Clienti.

Apogeo realizza ogni anno **corsi di aggiornamento** nelle principali città italiane.